



# Timan reservedelssystem

Timan varenumre, versionsnummer –XX.....	2
Login .....	2
Vælge og finde katalog samt søge.....	3
Katalogoversigt.....	3
Søgning på serienummer.....	3
Feltet Dele Finder .....	4
Udskrive katalog eller katalogside.....	4
Katalog.....	4
Katalogside .....	4
Andre informationer i systemet .....	5
Varen erstattet af .....	5
Samme pos. flere varer .....	5
Yderligere vareinformation .....	5
Indkøbsvogn og bestilling.....	8
Varer uden pris .....	8
Ordre note – rekvisitionsnr. - ønsker tilbud .....	8
Direkte indtastning.....	8
Bestil .....	8
Salgs- og leveringsbetingelser .....	9
Før 01-04-2021 .....	9
Efter 01-04-2021.....	9



# Timan reservedelssystem

## Timan varenumre, versionsnummer -XX

Der vil for varer vi selv fremstiller være forskel på det varenummer der står i reservedelssystem og det varenummer der står på fakturaen.

f. eks.            Reservedelssystem            410272            Drivaksel  
                         Faktura                                    410272-07        Drivaksel

-07 er versionsnummeret på varen og er den måde vi styrer ændringer på en vare. Varer med versionsnummer er altid bagud konvertible. Ved bestillinger af reservedele leverer vi altid det højeste versionsnummer og i behøver ikke tager hensyn til versionsnummeret i jeres bestillinger.

Versionsnummeret på maskiner og udstyr er derimod vigtige da de er en del af produktets serienummer. Når versionsnummeret ændres er der lavet betydelige ændringer på produktet. Reservedelskatalogerne har derfor et versionsnummer f. eks.

Produktkode	Kode	Katalog
411000-00	01-411000-01	411000-01 RC-1000
411000-01	01-411000-01	411000-01 RC-1000
411000-02	02-411000-02	411000-02 RC-1000

## Login

Når der logges ind kommer i først til DASHBOARD.

Oplysninger på DASHBOARD er til ren information.

Ordre der vises på DASHBOARD bliver ikke opdateret af Timan, hvorfor status altid vil stå som "under behandling"

Der køres ikke lagerstyring på data i RESERVEDELS-SYSTEMET. Vi sender ordrebekræftelse så snart ordren er overført til vort administrative system. Heraf fremgår leveringsdata, pris og rabat.



# Timan reservedelssystem

## Vælg og finde katalog samt søg

### Katalogoversigt

Kataloger findes ved at vælge Katalog på den grå bjælke eller ved at benytte Søg serienummer.

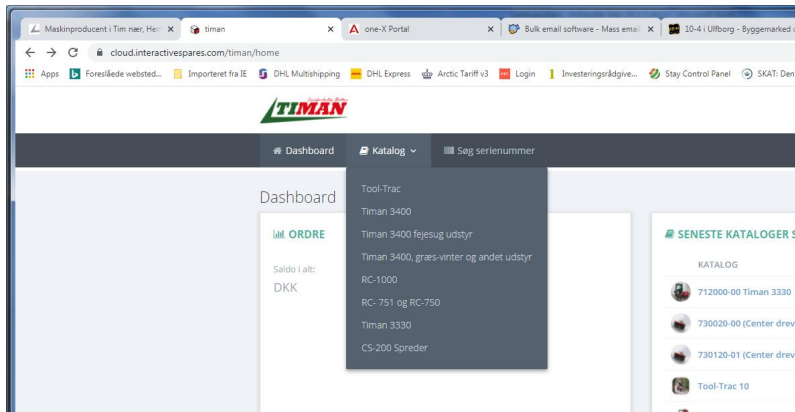

Brug typeskiltet og Søg serienummer



### Søgning på serienummer

Serienummer har første 6 car som varenr. og de 2 car efter bindestegen er versionsnummeret.

eks. der søges på **720114-02** – her henvises til kataloget for 720114-02



eks. der søges på **720114** – her henvises til alle sugetanke fra version 01 til 04

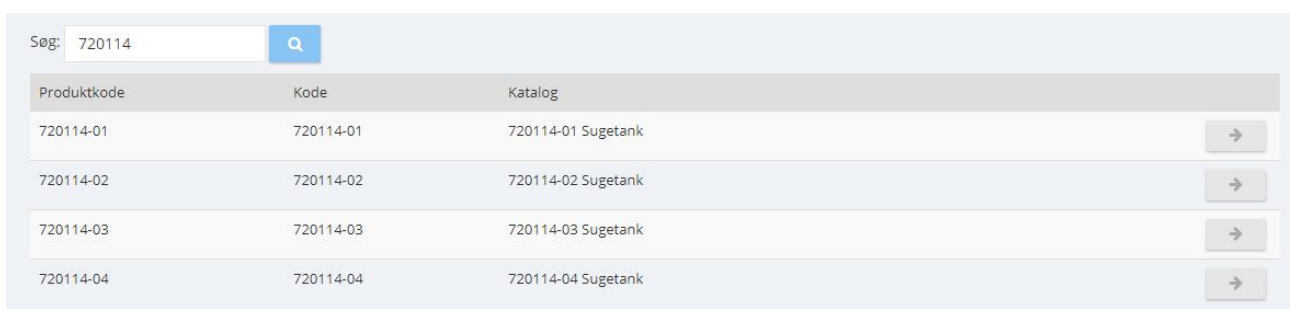

# Timan reservedelssystem

## Feltet Dele Finder

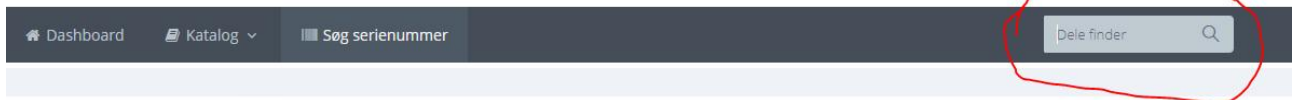

Her kan indtastes et varenummer eller del af et varenummer.

f. eks. VIN-00148 og det kommer frem hvilke (kataloger) varenummeret – versioner varen indgår i. Tryk på pilen man kommer hen på siden.

Søg : VIN-00148

Kode	Beskrivelse	Katalog	
VIN-00148	VANDTANK FOR FSA	720114-01 Sugetank / Tank bunde (Vandtank)	→
VIN-00148	VANDTANK FOR FSA	720114-02 Sugetank / Beholder bund (Vandtank)	→
VIN-00148	VANDTANK FOR FSA	720114-03 Sugetank / Beholder bund (Vandtank)	→
VIN-00148	VANDTANK FOR FSA	720114-04 Sugetank / Beholder bund (Vandtank)	→

## Udskrive katalog eller katalogside

### Katalog

Der trykkes på printeren til venstre og der dannes et komplet katalog i en pdf.



### Katalogside

Der trykkes på printeren til højre på katalogside og der dannes en pdf katalogside af den viste side. (her af Beholder bund)



# Timan reservedelssystem

## Andre informationer i systemet

### Varen erstattet af

Hvis en vare er erstattet af en anden vare ses dette



Når der trykkes på  eller på pos. i illustrationen, kommer dette billede



### Samme pos. flere varer

En varepos. kan godt dække over flere varer, så når varen vælges fra illustration og der trykkes på positionsnummeret, vises hvis der flere varer under den samme pos.



Beskrivelse	Specifikation
DOOR HINGE TOP L (2 HULLER F. SPEJL)	Door hinge top L (2 holes f. mirror)
DØRHÆNGSEL ØVERST SV.	
DØRHÆNGSEL VENSTRE	Øverste dørhængsel Venstre

### Yderligere vareinformation

Til de enkelte kataloger kan der være pdf mf. bilag vedhæftet (ses nederst i venstre panel)

# Timan reservedelssystem

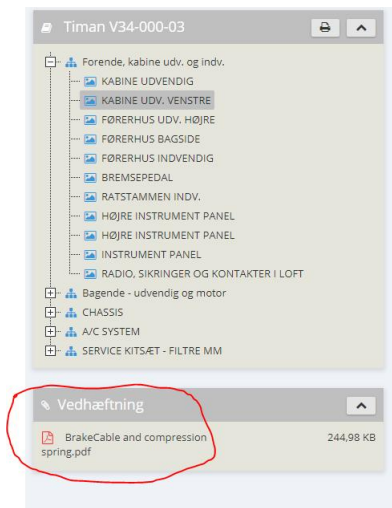

8	VIN-00080	!
---	-----------	---

eller på det gule udråbstegn ved varenummeret her vises en note.

hvor der f. eks. som

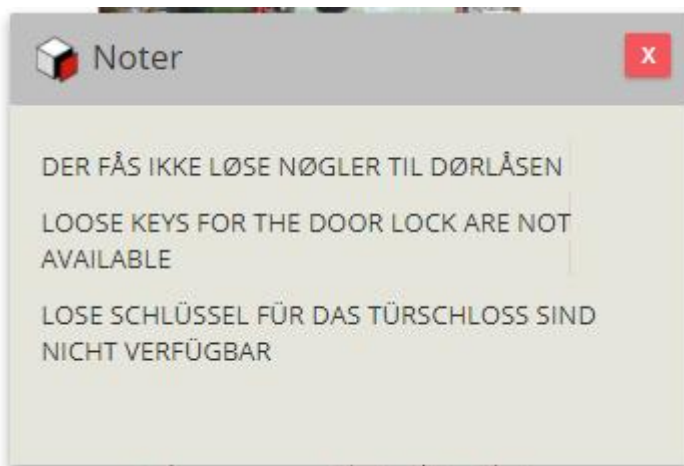

eller der kan også være en pdf



## Timan reservedelssystem



der kan åbnes og downloades.

## Indkøbsvogn og bestilling

< Indkøbsvogn 🖨️

Kode	Beskrivelse	Antal	Noter	Pris (DKK)	
24101009	HJULMOTOR FRONT LEFT 1/2* TILSLUTNING 2L Hjulmotor front left 1/2* tilslutning 2L	1		16 829,00	🗑️
34201001	BØSNING Bøsning ø30/ø34x20 Rullet bronze	8		577,20	🗑️
34201012	BØSNING Bøsning ø40/ø44x30 Rullet bronze	1		0,00	🗑️
<b>Subtotal</b>				<b>DKK 17 406,20</b>	

destination: Fabrikvej 13, hal 1 - 6980 Tim - Denmark +

Ordre notater

Tilføj reservedel: Reservedel/Beskrivelse +  Jeg accepterer leveringsbetingelser BESTIL

## Varer uden pris

Skulle der være varer uden pris vil prisen blive oplyst ved ordrebekræftelse.

## Ordre note – rekvisitionsnr. - ønsker tilbud

I dette felt kan der frit skrives.

Her noteres f.eks.

Jeres ordrenummer

At dette ikke er en ordre og i ønsker tilbud og leveringstid.

Varenumre der ikke er i RESERVEDELS-SYSTEMET

## Direkte indtastning

Her kan varenummer indtastes direkte og varen lægges i indkøbsvognen. Der kan også søges på tekster f. eks. ved indtastning af bremsekabel vises

ion Fab bremsekabel

711249 (BREMSEKABEL HØJRE)

711250 (BREMSEKABEL VENSTRE)

712389 (BREMSEKABEL FÆLLES)

VIN-00177 (BREMSEKABEL FÆLLES)

Reservedel: Reservedel/Beskrivelse +

## Bestil

Ordre notater

Tilføj reservedel: Reservedel/Beskrivelse +  Jeg accepterer leveringsbetingelser BESTIL

Indkøbsvognen sendes til os ved vinge i leveringsbetingelser og tryk på BESTIL



## Timan reservedelssystem

Indkøbsvognen sendes først endeligt når der er trykkes på **OK** den næste pop up.

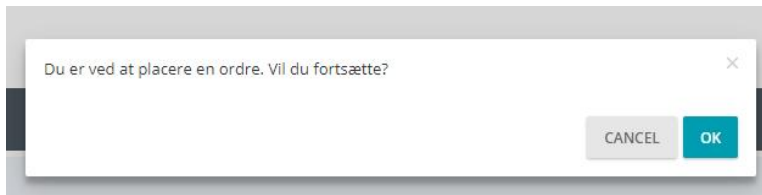

Som tidligere nævnt sender vi ordrebekræftelse med leveringsdato, priser og rabat.

## Salgs- og leveringsbetingelser

### Før 01-04-2021

Følgende er gældende ved brug af Timan online reservedelskatalog.

- **Priser:** De angivne priser er bruttopriser er i DKK eller SEK uden told, afgifter og moms. Hvis der er angivet 0,00 i prisfeltet er det udtryk for manglende pris, prisen på varer angivet med 0,00 i pris, kan fås ved henvendelse til Timan A/S. Der tages forbehold for evt. fejl og prisændringer.
- **Ordre/forespørgsel:** Hvis ikke andet er angivet på en ordre betragtes den som en ordre. Hvis en ordre sendes som en forespørgsel, skal det angives i bemærkninger at det drejer sig om en forespørgsel.
- **Leveringsbetingelser:** Alle varer leveres af fabrik, og ordre vil blive pålagt fragt. Risikoen for varerne overgår til køberen, når Timan overleverer varen til transportør.
- **Ordrebekræftelse:** Før afsendelse af ordren tilsendes som hovedregel, ordrebekræftelse med priser og leveringstid.
- **Rabat:** Evt. rabat vil dette fremgå af ordrebekræftelsen.
- **Ejendomsforbehold:** Ejendomsretten over de solgte genstande forbliver hos Timan eller den, til hvem han har overdraget sine rettigheder, indtil hele købesummen incl. omkostninger m.v. er fuldt betalt.

Tim d. 12-11-2020

### Efter 01-04-2021

- **Priser:** De angivne priser er bruttopriser er i DKK eller SEK uden told, afgifter og moms. Hvis der er angivet 0,00 i prisfeltet er det udtryk for manglende pris, prisen på varer angivet med 0,00 i pris, kan fås ved henvendelse til Timan A/S. Der tages forbehold for evt. fejl og prisændringer.
- **Ordre/forespørgsel:** Hvis ikke andet er angivet på en ordre betragtes den som en ordre. Hvis en ordre sendes som en forespørgsel, skal det angives i bemærkninger at det drejer sig om en forespørgsel.
- **Leveringsbetingelser:** Alle reservedele leveres fragtfrit af fabrik. Risikoen for varerne overgår til køberen, når Timan overleverer varen til transportør.
- **Reservedele** er dele der er anført i reservedelskatalogerne, som har en stykvægt på under 50 kg. og som ikke er med i maskinprislisterne.
- **Der er tillæg for:** Natlevering, paller og pallerammer
- **Ordrebekræftelse:** Før afsendelse af ordren tilsendes som hovedregel, ordrebekræftelse med priser og leveringstid.
- **Rabat:** Evt. rabat vil dette fremgå af ordrebekræftelsen.
- **Ejendomsforbehold:** Ejendomsretten over de solgte genstande forbliver hos Timan eller den, til hvem han har overdraget sine rettigheder, indtil hele købesummen incl. omkostninger m.v. er fuldt betalt.